

Ostansicht (Hofseite)

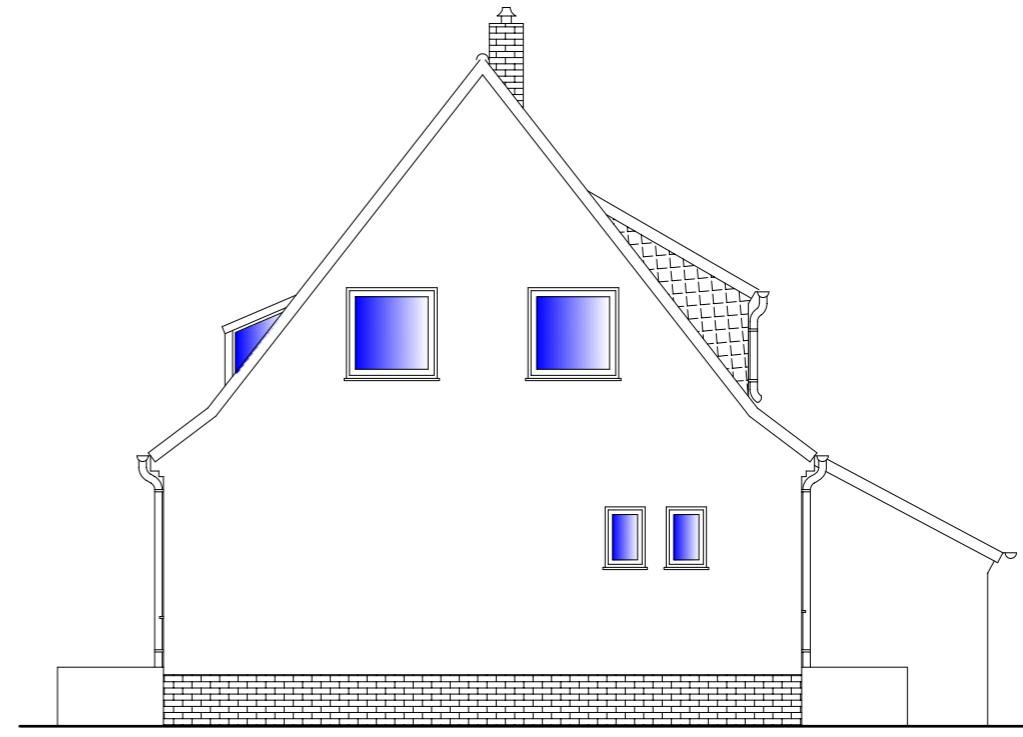

Südansicht (Giebelseite)

Alle Maße sind am Bau zu prüfen!

	<b>Ingenieurbüro für Hochbauplanung</b> Dipl. - Ing. (FH) M. Lehmann <small>Zul. - Nr. Bbg. Ing. Ka.: 31675/07</small> Beratung    Bautechnische Planung    Bauüberwachung Vor - Ort - Energieberater (BAFA) Straße der Freundschaft 5, 16259 Heckelberg, Tel.: 03 34 51 - 557 50		ÄNDERUNG _____ _____ _____	BLATT-NR. <b>4</b>	MASZSTAB <b>1 : 100</b>
	<b>PROJEKT</b> Anbau an Doppelhaushälfte, Musterstraße 3 12345 Musterstadt		PLAN <b>Bestandsansichten / Süd- und Ostseite</b>		
<b>BAUHERR</b> Max Mustermann, Musterstraße 3 12345 Musterstadt	<b>Objektplaner</b> _____ <b>DATUM</b> xx.xx.xxxx		<b>Bauherr</b> _____ <b>DATUM</b> xx.xx.xxxx		